

Preisliste 2025/26

Zimmerangebot | Buchung | Allgemeines



HOTEL • RESTAURANT ★★★★★

Grimmblick

Quelle deiner Energie



GENUSS PUR

In den Zimmerpreisen ist die Verwöhn-Halbpension, die Benützung der großzügig gestalteten Wellnessanlage, sowie wöchentliche Hausveranstaltungen und Wanderungen enthalten.



WELLNESSHAUS

Das „Wellnesshaus“ bietet zudem alles, was zur Erholung und Entspannung im Urlaub beiträgt. Massagen jeder Art und vieles mehr.

Reservierung direkt im Hotel. Tel.Nr. +43 (0) 3623/2491



UNSERE ZIMMERPREISE ENTHALTEN

Verwöhn-Halbpension Plus

- Reichhaltiges Frühstücksbuffet
- Suppe mit Gebäck und kleinen, warmen Imbiss zu Mittag
- Kaffee und Kuchen am Nachmittag
- 4-gängiges Wahlmenü mit Salatbuffet am Abend (3 Menüs stehen Ihnen zur Auswahl, eines davon vegetarisch)
- Käse vom Brett

Hausveranstaltungen

- Geführte Wanderungen
- Geführte Schneeschuhwanderung
- Geführte Laternenwanderung
- Yoga



Gratis

- Mountain- und Citybikes (E-Bikes sind kostenpflichtig)
- WLAN im gesamten Hotel
- Fitnessraum und Tischtennis



und...

- Ermäßigte Greenfee-Card für den „Golfclub Weißenbach“ bei Liezen

Wellnessparadies

- Benützung des Wellnessbereiches
- In- und Outdoorpool
- Whirlpool (35°)
- Aromasauna und Finnische Sauna
- 2 Infrarot-Wärmekabinen
- Orientbad
- Dschungelbad
- Kneippbrunnen
- Trinkbrunnen mit belebtem Wasser
- Großzügige Liegewiese
- Turbo-Solarium € 10,- für 7 Minuten

Kinder

- Kindersäfte
- Kinderessen
- Kinderspielplatz und Spielzimmer
- Kinderbetreuung in den Sommerferien

ZIMMER PANORAMA

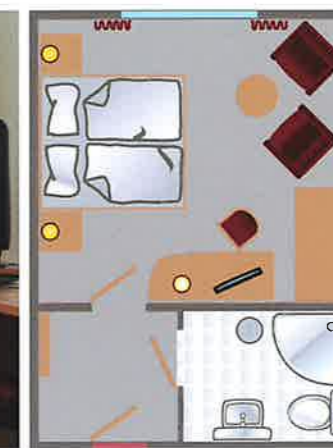

Ab Mai 2026								
Saison	1 Nacht		Ab 2 Nächten		1 Nacht		Ab 2 Nächten	
	F	HP+	F	HP+	F	HP+	F	HP+
A	103,50	123,50	98,50	118,50	108,50	128,50	103,50	123,50
B	101,50	121,50	96,50	116,50	106,50	126,50	101,50	121,50

Südseitige Doppelzimmer (ohne Balkon)

Ausstattung:

- Blick auf die Berge
- Doppelbett (190x200 cm)
- Zusatzbett möglich
- Kleiner Tisch und Sessel
- Kühlschrank
- Dusche / WC / Fön
- Leihbademantel
- Saunahandtücher
- Radio / SAT TV
- Telefon
- Zimmersafe
- Key Card System

JUNIOR SUITEN MIT WALDBLICK



Saison	1 Nacht		Ab 2 Nächten	
	F	HP+	F	HP+
A	115,50	135,50	110,50	130,50
B	113,50	133,50	108,50	128,50

Ostseitige Vierbettzimmer (ohne Balkon)

Ausstattung:

- 1 Schlafzimmer Doppelbett (190x200 cm)
- 1 Wohnschlafzimmer (ausziehbare Doppelcouch)
- Kleiner Tisch und Sessel
- Kühlschrank
- Dusche / WC / Fön
- Leihbademantel
- Saunahandtücher
- Radio / SAT TV
- Telefon
- Zimmersafe
- Key Card System

EXKLUSIV APPARTEMENT



Saison	1 Nacht		Ab 2 Nächten	
	F	HP+	F	HP+
A	119,50	139,50	114,50	134,50
B	117,50	137,50	112,50	132,50

Komfort-Appartement südseitig, mit Balkon

Ausstattung:

- Balkon mit Liegestühlen
- 2 Schlafzimmer:
1 Doppelbett (190 x 200 cm)
1 Himmelbett (190 x 200 cm)
- 1 Wohnschlafzimmer
(ausziehbare Couch)
- Begehbare Kleiderschrank
- Kühlschrank
- Bad mit Wanne
- Dusche / WC / Fön
- Leihbademantel
- Saunahandtücher
- Radio / SAT TV
- Telefon
- Zimmersafe
- Key Card System

PACKAGES

KUSCHELTAGE

„Rein Hindernis uns Stein hält Liebe auf, was Liebe kann, das wagt sie auch.“ (Shakespeare)



- **2 x 3 Nächte inkl. Halbpension plus**
- reichhaltiges Frühstücksbuffet
- Suppe mit Gebäck und kleinem, warmen Imbiss zu Mittag
- Kaffee und Kuchen am Nachmittag oder Lunchpaket
- 4-gängiges Wahlmenü mit Salatbuffet
(3 Menüs stehen Ihnen zur Auswahl, eines davon vegetarisch)
- **Vitaminstärkung am Zimmer**
- **Romantische Überraschung am Zimmer für Verliebte**
- **Kuscheliger Leihbademantel**
- **Badeschlapfen**
- **Candle-Light-Dinner mit Weinbegleitung am Anreisetag**

Preis für 2 Personen € 815,-*

PURE ENTSPANNUNG

„Die Kunst des Ausruhens ist ein Teil der Kunst des Arbeitens.“ (John Steinbeck, amerik. Schriftsteller)



- **2 oder 3 Nächte inkl. Halbpension plus**
- reichhaltiges Frühstücksbuffet
- Suppe mit Gebäck und kleinem, warmen Imbiss zu Mittag
- Kaffee und Kuchen am Nachmittag oder Lunchpaket
- 4-gängiges Wahlmenü mit Salatbuffet
(3 Menüs stehen Ihnen zur Auswahl, eines davon vegetarisch)
- **Frühstück am Anreisetag inbegriffen**
Frühstücksbuffet von 07.30 bis 10.00 Uhr
- **1 Flasche Hausrebe**
- **Wohlfühlgeschenk**

Preis für 2 Nächte pro Person € 303,-*

Preis für 3 Nächte pro Person € 433,-*

LADY DAYS

„Zeit, die wir uns nehmen, ist Zeit, die uns etwas gibt.“ (Ernst Ferstl)



- **3 Nächte inkl. Halbpension plus**
- reichhaltiges Frühstücksbuffet
- Suppe mit Gebäck und kleinem, warmen Imbiss zu Mittag
- Kaffee und Kuchen am Nachmittag oder Lunchpaket
- 4-gängiges Wahlmenü mit Salatbuffet
(3 Menüs stehen Ihnen zur Auswahl, eines davon vegetarisch)
- **Aperolvergnügen**
- **Wohlfühlgeschenk**

Preis für 3 Nächte pro Person € 408,-*

Preise gültig ab 04.12.2025, in Euro pro Person und Nacht inkl. Benutzung der Wellnesseinrichtungen sowie aller Abgaben und Steuern. Die Nächtigungs- und Kurabgabe pro Person und Nacht wird extra verrechnet.



Bei nur
2 Erwachsenen
Personen
+ 4 € pro Person
und Nacht
Aufschlag!

* Ermäßigung für Mitglieder der Younion EUR 23,00/Tag/Person
* Ermäßigung für Mitglieder anderer Gewerkschaften EUR 8,00/Tag/Person

* Arrangementpreise gültig ab 04.12.2025 inklusive Abgaben, Steuern und inklusive Fremdenverkehrsabgabe.

ZIMMER KAMMBLICK



Saison	1 Nacht		Ab 2 Nächten	
	F	HP+	F	HP+
A	114,50	134,50	109,50	129,50
B	112,50	132,50	107,50	127,50

Südseitige Dreibettzimmer (ohne Balkon)

Ausstattung:

- Blick auf den „Kamm“
- Doppelbett (190x200 cm) und Einzelbett
- Zusatzbett möglich
- Kleiner Tisch und Sessel
- Kühlschrank
- Dusche / WC / Fön
- Leihbademantel
- Saunahandtücher
- Radio / SAT TV
- Telefon
- Zimmersafe
- Key Card System



ZIMMER AUSSTATTUNG SAISON-PREISE 2025/26

Saison A	Saison B
20.12.2025 – 06.01.2026	04.12.2025 – 19.12.2025
17.01.2026 – 06.03.2026	07.01.2026 – 16.01.2026
28.03.2026 – 06.04.2026	07.03.2026 – 27.03.2026
01.05.2026 – 04.09.2026	05.09.2026 – 01.11.2026

Aufschlag
Kutm
27.02. + 28.02.2026
€ 10,00
pro Person & Nacht.

BETRIEBS
URLAUB
06.04.2026 bis
30.04.2026
01.11.2026 bis
04.12.2026

ERMÄSSIGUNGEN

Kinder-Ermäßigungen nur im Zimmer der Eltern (2 Vollzahler).

Da wir nicht über so viele Mehrbettzimmer verfügen, werden Doppelzimmer für Kinder in der Nähe der Eltern vergeben, hier wird jedoch ein Kind als Vollzahler gerechnet. Bei der Zimmerkategorie „Grimmblick“ und „Kammblick“ kommen zusätzlich noch EUR 30,00 pro Nacht dazu. Preis für ein Gitterbett: einmalig € 15,00.

- 0 – 2,9 Jahre: frei mit HP+ (Gitterbett einmalig € 15,00)
- 3 – 5,9 Jahre: € 20,00 pro Nacht mit HP+
- 6 – 11,9 Jahre: 50 % auf den Halbpensionspreis
- 12 – 14,9 Jahre: 30 % auf den Halbpensionspreis

Für Österreichische Gewerkschaftsmitglieder: pro Person/Nacht - € 8,-* direkt im Hotel
*zusätzliche Rückerstattung für youunion Mitglieder in Höhe von € 15,- pro Nacht/Erw. direkt von der youunion „Die Daseinsgewerkschaft“ per Überweisung.
Bei Selbstabholung einzureichen bis 3 Monate nach Abreise im Infocenter: 1090 Wien, Maria-Theresien-Str. 11. Bei Fragen: Tel.: +43 1 31316-8300 oder infocenter@youunion.at
(*Formular erhalten Sie im Hotel beim Check In / Check Out). Nur für Österreichische Gewerkschaften gültig, zur Inanspruchnahme der Ermäßigung benötigen wir den Nachweis der aktuellen Mitgliedschaft. Bitte beachten Sie, dass Ihnen bei Buchungen über diverse Buchungsplattformen (Booking) die Gewerkschaftsermäßigungen NICHT gutgeschrieben werden.

ZIMMER WALDBLICK

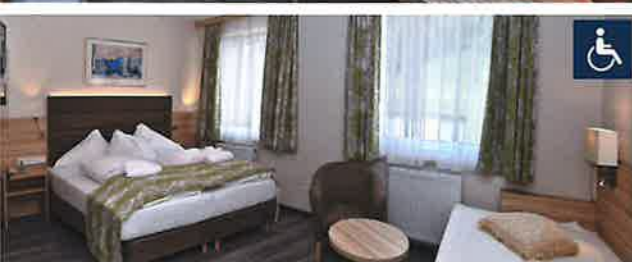
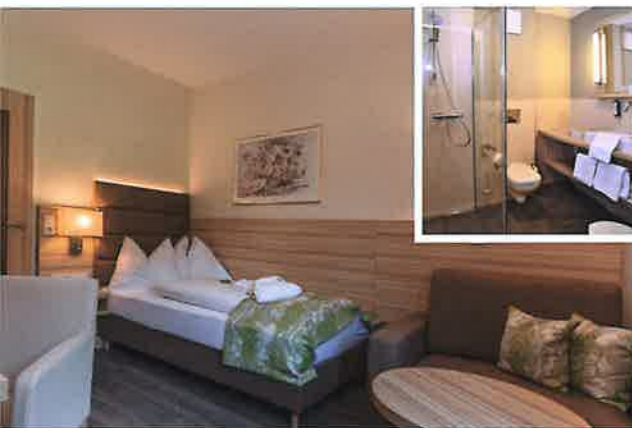

Saison	1 Nacht		Ab 2 Nächten	
	F	HP+	F	HP+
A	107,50	127,50	102,50	122,50
B	105,50	125,50	100,50	120,50

Nordseitige Einbettzimmer und Doppelzimmer (davon 1 Zimmer mit rollstuhlgerechter Ausstattung)

Ausstattung:

- Bett (190x200 cm/ 90x200 cm)
- Zusatzbett teilweise möglich
- Kleiner Tisch und Sessel
- Kühlschrank
- Dusche / WC / Fön
- Leihbademantel
- Saunahandtücher
- Radio / SAT TV
- Telefon
- Zimmersafe
- Key Card System



ZIMMER GRIMMBLICK



Saison	1 Nacht		Ab 2 Nächten	
	F	HP+	F	HP+
A	114,50	134,50	109,50	129,50
B	112,50	132,50	107,50	127,50

Einzelzimmer-
zuschlag im
Grimmblick-
zimmer
€ 30,00
pro Nacht.



Südseitige Doppelzimmer (mit Balkon)

Ausstattung:

- Blick auf den „Grimming“
- Balkon mit Liegestühlen
- Doppelbett (190x200 cm)
- Zusatzbett möglich
- Kleiner Tisch und Sessel
- Kühlschrank
- Dusche / WC / Fön
- Leihbademantel
- Saunahandtücher
- Radio / SAT TV
- Telefon
- Zimmersafe
- Key Card System



BUCHUNG

Ihre Buchung ist mit einer Anzahlung von € 200,-
garantiert.

AN- UND ABREISE

- Check-In: 15:00 Uhr
- Check-Out: 11:00 Uhr
- Anreise später als 21:00 Uhr
nur nach telefonischer Vereinbarung

ABHOLUNG

Gegen Voranmeldung kostenlose
Bahnabholung in Bad Mitterndorf

GARAGE

- Winter-Saison pro Tag: € 10,00
- Sommer-Saison pro Tag: € 8,00

STORNO

- Mehr als 3 Monate vor Urlaubsbeginn:
keine Stornogebühr
- 3 Monate bis 1 Monat vor Urlaubsbeginn:
40% vom Logis-Preis
- 1 Monat bis 1 Woche vor Urlaubsbeginn:
70% vom Logis-Preis
- in der letzten Woche vor Urlaubsbeginn:
90% vom Logis-Preis

Info über unsere Reisesorno-Versicherung
finden Sie unter folgendem Link:

<https://start.europaeische.at/index.php?key=hsp&AGN=10021995>

Für weitere Informationen oder noch offene Fragen und
Wünsche wenden Sie sich bitte an unsere Hotelrezeption
+43 (0) 3623/2491. Wir akzeptieren Bankomatkarte,
Master- und Visa-Card.

Lieber Gast!

Genießen Sie in unserem Wohlfühlhotel unser reichhaltiges Wellnessangebot.
Lassen Sie sich von unseren geschulten Mitarbeitern mit deren Freundlichkeit und Herzlichkeit
verwöhnen und erleben Sie einen unvergesslichen Urlaubsaufenthalt.
Auf Anfrage ist die Mitnahme von Haustieren in unseren dafür vorgesehenen Zimmern möglich.
Unser Wellnesshaus im Hotel heißt Sie herzlich willkommen!
Über weitere Angebote und Arrangements informieren wir Sie gerne!



HOTEL • RESTAURANT ★★★★★

Grimmingblick

Quelle deiner Energie

Hotel Grimmingblick GesmbH, 8983 Bad Mitterndorf 279, Tel.: +43 (0) 3623/2491; Fax DW -75
info@hotelgrimmblick.at, www.hotelgrimmblick.at

